

# Schwinger K oder M

Kunde \_\_\_\_\_

Kundennummer \_\_\_\_\_

Datum \_\_\_\_\_

Motiv	
Rees	<input type="radio"/>
Hagen	<input type="radio"/>
Krefeld	<input type="radio"/>
Bremen	<input type="radio"/>
Frankfurt	<input type="radio"/>
Hamburg	<input type="radio"/>
Kleve	<input type="radio"/>
Köln	<input type="radio"/>
Kassel	<input type="radio"/>
Essen	<input type="radio"/>
Kreuztal	<input type="radio"/>
Siegen	<input type="radio"/>
Kiel (handbetätigt)	<input type="radio"/>
Bocholt (handbetätigt)	<input type="radio"/>

Schlupftür <small>(nur bei Motiv Rees und Bocholt möglich)</small>	
DIN links	<input type="radio"/>
DIN rechts	<input type="radio"/>

Holztor Modell	
Leipzig	<input type="radio"/>
München	<input type="radio"/>
Halle	<input type="radio"/>
Kempten	<input type="radio"/>
Schwerin	<input type="radio"/>
Stuttgart	<input type="radio"/>
Rostock	<input type="radio"/>
Augsburg	<input type="radio"/>
Nürnberg	<input type="radio"/>

Farbe	Farbton
Verkehrsweiß	<input type="radio"/> ähnlich RAL 9016
Super Color	<input type="radio"/> ähnlich RAL
RAL nach Wahl	<input type="radio"/> ähnlich RAL

Baurichtmaß
Breite _____ mm x Höhe _____ mm

Antrieb	
VivoPort® Antrieb <small>Nur für K-Tore bis 3000 x 2750 mm (nicht Holztore oder Bocholt)</small>	<input type="radio"/>
Novomatic 403 Komplettsset	<input type="radio"/>
Novomatic 403	<input type="radio"/>
Novomatic 553 S	<input type="radio"/>
Novomatic 803 S	<input type="radio"/>

Führungsschiene	
ZS 20	<input type="radio"/>
ZS 30	<input type="radio"/>
ZS 40	<input type="radio"/>

Zubehör	Stück
_____	_____
_____	_____
_____	_____
_____	_____

# Schwinger K oder M

## Breitenmaße

Montage hinter der Öffnung



1

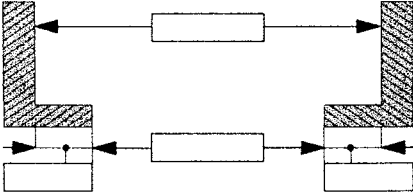

2

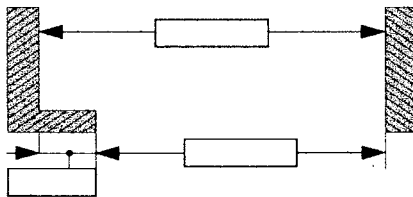

3

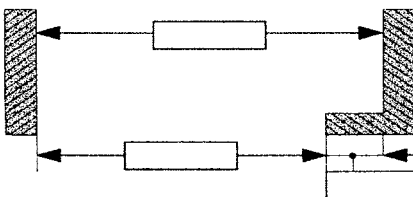

4

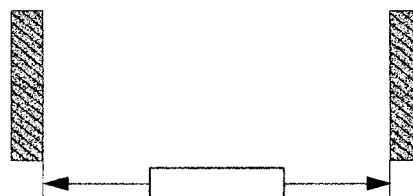

5

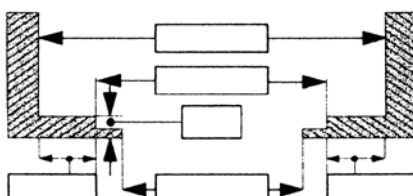

## Höhenmaße

Montage in der Öffnung



A

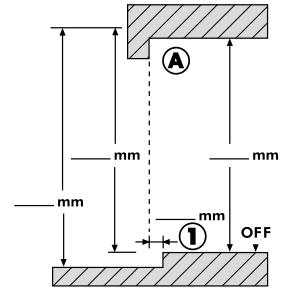
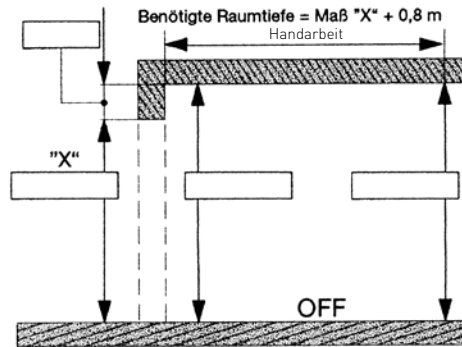

B

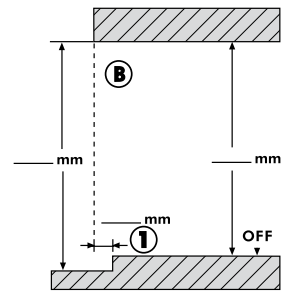
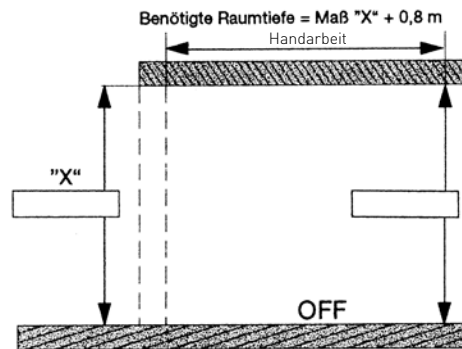

C

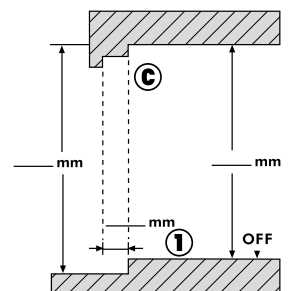
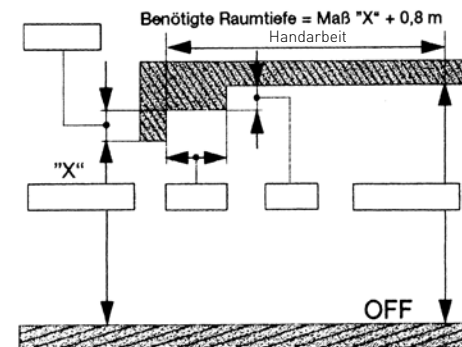

Für den gewerblichen Bereich sind bestimmte Bauauflagen zu beachten!